

- ### Biotoptypen
- nach Kartierschlüssel für NRW (LANUV 2020)
- Wald
 - Nadelwälder
 - Einzelbäume
 - Heiden, Trockenrasen
 - Grünland
 - Gewässer
 - Weitere anthropogen bedingte Biotope
 - Säume bzw. linienf. Hochstaudenfluren
 - Siedlungsflächen
 - Gewerbeflächen und Verkehrs- und Wirtschaftswege

- ### Geschützte Biotope und Schutzgebiete
- Naturschutzgebiet
 - FFH-Gebiet
 - FFH Lebensraumtyp
- 6210 Naturnahe Kalk-Trockenrasen und deren Verbuschungsstadien
 6510 Glatthafer- und Wiesenknopf-Silgenwiesen
 9130 Waldmeister-Buchenwald (Asperulo-Fagetum)

- ### Technische Planung
- Bestand
 - Planung
 - 192 Mastnummern Bestand
 - 137 Mastnummern Planung

- ### Sonstiges
- Untersuchungsraum in Arnsberg, NRW (50 m)
 - Untersuchungsraum außerhalb von Arnsberg, NRW (50 m)
 - Landesgrenze
 - Kreisgrenze

Nordrhein-Westfalen Bundesländer
Arnsberg Regierungsbezirk

Quellen:
 Hintergrundkarte: © OpenStreetMap (and) contributors, CC-BY-SA

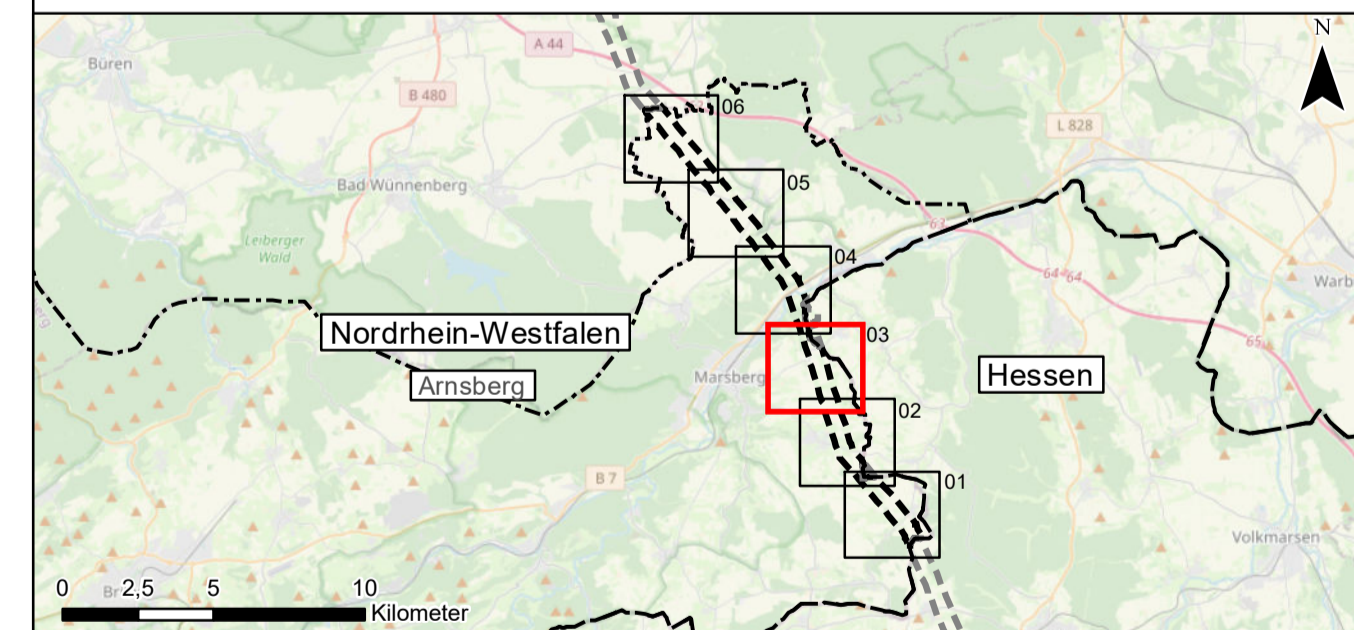

Auftraggeber: Avacon AG
 Schillerstraße 3
 38350 Helmstedt

avacon

Projekt:
 Ersatzneubau 110-kV-Leitung
 Twistetal – Paderborn/S LH-11-1205
 Planfeststellungsabschnitt NRW, Regierungsbezirk Arnsberg

Planinhalt:
 UVP-Bericht
 Anhang 2 zu Anlage 12.1: Schutzgut Pflanzen

Planverfasser:	Planungs-Gemeinschaft GbR	LaReG	Landschaftsplanung	Datum:	Name:	
	Dipl.-Ing. Ruth Peschik-Hawtree	Prof. Dr. Gunnar Rehfeldt	Rekultivierung	Bearbeitet:	Mai 2022	TM
	Landschaftsarchitektin	Dipl. Biologie	Grünplanung	Gezeichnet:	Mai 2022	HI
	Helmstedter Straße 35A 38126 Braunschweig Telefon 0531-707156-00 Internet www.lareg.de	38126 Braunschweig Telefon 0531-707156-15 E-Mail info@lareg.de		Geprüft:	Mai 2022	CM
			Anhang 2	Blatt 3/6		
Proj.-Nr.: 1231	Maßstab: 1:5.000		Blattgröße: 59,40 cm x 84,10 cm			